Kalfire W66/48S

Version standard : fond arrière skamol, modèle 3-côtés. Manteau de convection, pieds réglables, indépendant de l'air ambiant (boitier intégré).

Informations techniques*

Puissance (kW)	6,7-13,3
Rendement (%)	80
Indice d'efficacité énergétique (IEE) (%)	106
Isolation	
Latérale (cm)	5
Arrière (cm)	5
Du fond (cm)	0
Du plafond (cm)	9

Informations sur le produit

Classe énergétique	A
Dimensions de la vitre (mm)	
Vitre pliée en une seule pièce	
Largeur (mm)	650
Hauteur (mm)	480
Profondeur vitre latérale (mm)	348
Base du foyer	
Langeur (mm)	564
Longueur (mm)	300
Connexion (mm)	
Conduits de fumée	Ø 200
Section minimale d'entree d'air frais	2 x Ø 150
Raccordement de la convection	2 x Ø 150
Sortie raccordement de la convection	2 x Ø 150
Poids (kg)	270

(Poids moyen varie selon l'habillage intérieur)

Résultats d'inspection

Plaque signalétique	P8-054-2015
Organisme de certification	1004
Norme	EN13229A2
Puissance minimale (kW)	6,7
Kg de bois/heure à puissance minimale	1,9
Puissance nominale (kW)	13,3
Kg de bois/heure à puissance nominale	3,50
Tirage minimal (Pa)	12,0
T° des fumées (°C)	247
Débit de fumées (g/s)	13,04
Teneur en CO_2 (%)	8,8
CO à 13% O_2 (%)	0,07
Teneur en poussièresà 13% O_2 (mg/nm^3)	< 40
NOx à 13% O_2 (mg/nm^3)	111
CnHm à 13% O_2 (mg/nm^3)	49
Indice de performance environnemental (France)	0,466

Fond arrière
Skamol
Lamelles
Design

Accessoires[1]
Kit de convection*
Jeu cadre porteur
Support du plateau
Jeu de clapet de fumée Ø200
*Excl. cadre porteur

[1] Plus d'informations sur les accessoires sont disponibles à la page 155

*Vous trouverez plus de données techniques dans le mode d'emploi ou sur www.kalfire.com

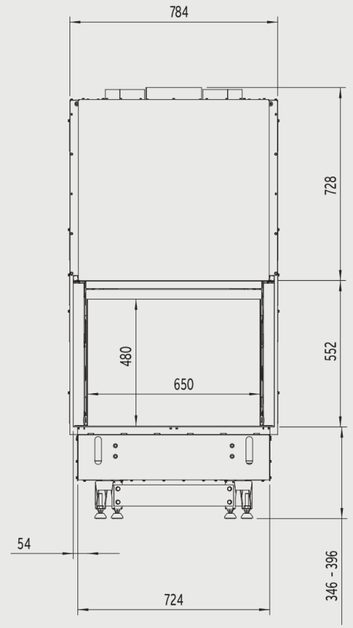

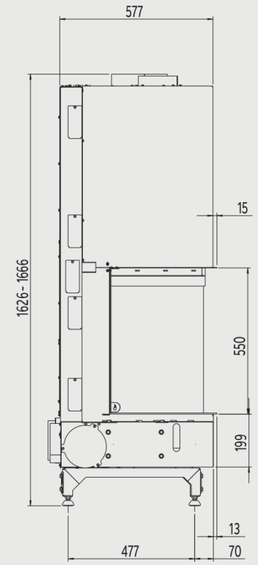

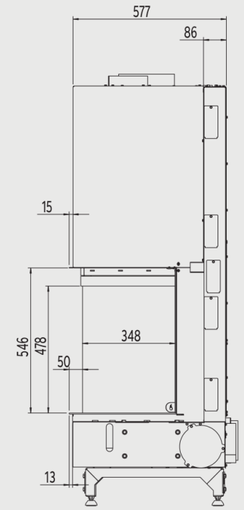

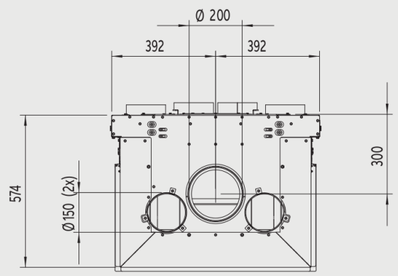

Stone Finish

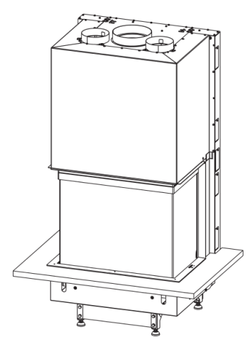

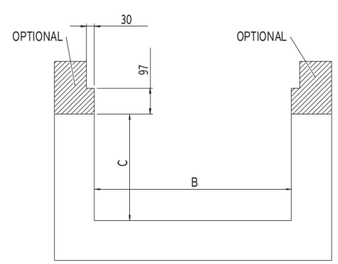

Kalfire W66/48S	
B (mm)	734
C (mm)	397